

แบบบันทึกรายละเอียดของสถิติและข้อมูลซึ่งแสดงผลการทำงานของระบบบำบัดน้ำเสีย
ของแหล่งกำเนิดมลพิษ

แหล่งกำเนิดมลพิษ ตั้งอยู่เลขที่ หมู่ที่ ซอย
ถนน พระราม ๔ แขวง/ตำบล คลองตัน เขต/อำเภอ คลองเตย จังหวัด
กรุงเทพฯ โทรศัพท์ ๐๒-๐๐๓๒๔๓๐ โทรสาร มี
นิติบุคคลอาคารชุด โอเคส เข้าส เป็นเจ้าของหรือผู้ครอบครองแหล่งกำเนิดมลพิษ ประกอบกิจการ
ประเภท อาคารชุดพักอาศัย ใบอนุญาตเลขที่ (ถ้ามี) ออกให้โดย
..... หมดอายุ

ซึ่งมีแผนผังแสดงการทำงานของระบบบำบัดน้ำเสีย ดังนี้

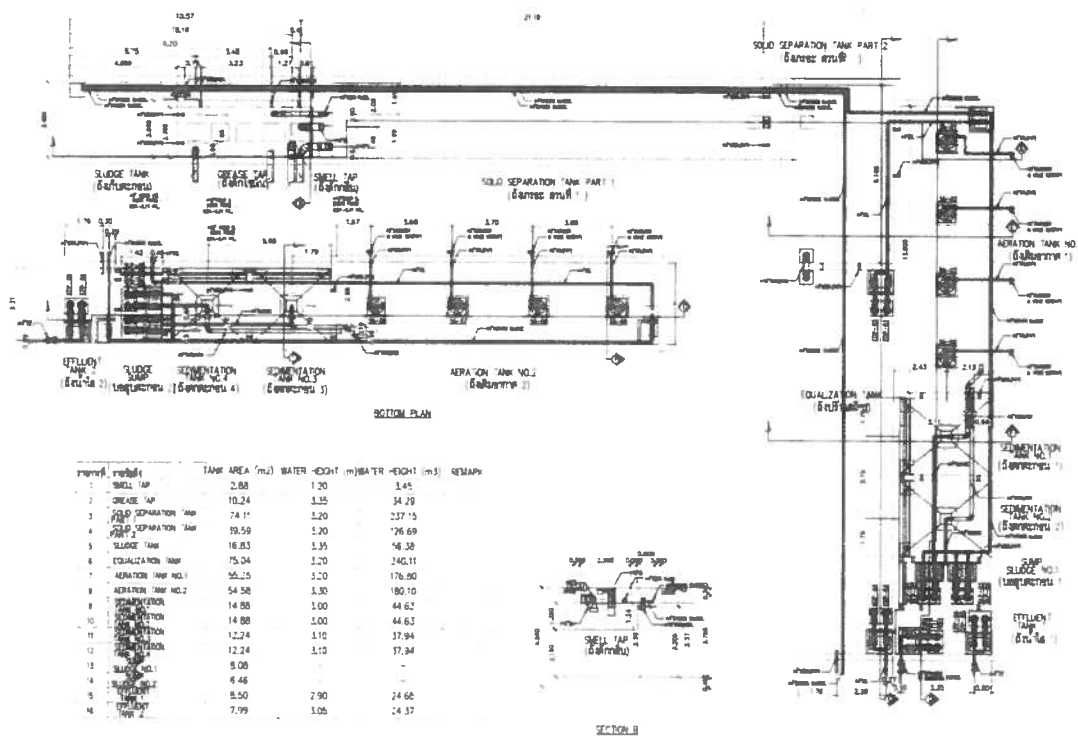

ได้จัดเก็บสถิติและข้อมูลแสดงผลการทำงานของระบบบำบัดน้ำเสียปรากฏตามตาราง ดังนี้

สถิติและข้อมูลที่เกิดขึ้นจากแหล่งกำเนิดมลพิษ																ลายมือชื่อ ผู้บันทึก
วัน เดือน ปี	ปริมาณ การใช้ ไฟฟ้า ของระบบ บำบัด น้ำเสีย (หน่วย)	ปริมาณ น้ำใช้ ในทุก กิจกรรม ของ แหล่งกำเนิด มลพิษ (ลบ.ม.)	ปริมาณ น้ำเสียที่ เข้าระบบ บำบัดน้ำ เสีย (ลบ.ม.)	การ ระบาย น้ำทิ้งจาก ระบบ บำบัดน้ำ เสีย (ระบาย/ ไม่ระบาย)	ปริมาณ สารเคมีหรือ สารสกัด ชีวภาพที่ใช้ (ชื่อ/ปริมาณ) (ลิตรหรือ กิโลกรัม)	การทำงานของระบบบำบัดน้ำเสีย						ปริมาณ ตะกอน ส่วนเกิน ที่เกิดขึ้นจาก ระบบบำบัด น้ำเสียที่ นำไปกำจัด (ลบ.ม.)	ปัญหา อุปสรรค และแนวทาง แก้ไข			
						ระบบบำบัด น้ำเสีย (ปกติ/ผิดปกติ)	เครื่องสูบน้ำ (ปกติ/ผิดปกติ)	เครื่องเติมอากาศ (ปกติ/ผิดปกติ)	เครื่องกวน/ ผสมน้ำเสีย (ปกติ/ผิดปกติ)	เครื่องกวน/ ผสมสารเคมี (ปกติ/ผิดปกติ)	เครื่องสูบน้ำ ตะกอน (ปกติ/ ผิดปกติ)			อื่น ๆ (ระบุ) (ปกติ/ ผิดปกติ) ผิดปกติ		
1/01/23	713	157	125.6	ระบาย		ปกติ	ปกติ	ปกติ							ปกติ	
2/01/23	715	181	144.8	ระบาย		ปกติ	ปกติ	ปกติ							ปกติ	
3/03/23	735	190	152	ระบาย		ปกติ	ปกติ	ปกติ							ปกติ	
4/01/23	727	214	171.2	ระบาย		ปกติ	ปกติ	ปกติ							ปกติ	
5/01/23	709	207	165.6	ระบาย		ปกติ	ปกติ	ปกติ							ปกติ	
6/01/23	705	257	205.6	ระบาย		ปกติ	ปกติ	ปกติ							ปกติ	
7/01/23	699	196	156.8	ระบาย		ปกติ	ปกติ	ปกติ							ปกติ	
8/01/23	757	201	160.8	ระบาย		ปกติ	ปกติ	ปกติ							ปกติ	
9/01/23	729	202	161.6	ระบาย		ปกติ	ปกติ	ปกติ							ปกติ	
10/01/23	710	226	180.8	ระบาย		ปกติ	ปกติ	ปกติ							ปกติ	
11/01/23	700	241	192.8	ระบาย		ปกติ	ปกติ	ปกติ							ปกติ	
12/01/23	737	222	177.6	ระบาย		ปกติ	ปกติ	ปกติ							ปกติ	
13/01/23	709	232	185.6	ระบาย		ปกติ	ปกติ	ปกติ							ปกติ	
14/01/23	687	225	180	ระบาย		ปกติ	ปกติ	ปกติ							ปกติ	
15/01/23	749	218	174.4	ระบาย		ปกติ	ปกติ	ปกติ							ปกติ	
16/01/23	749	230	184	ระบาย		ปกติ	ปกติ	ปกติ							ปกติ	

สถิติและข้อมูลที่เกิดขึ้นจากแหล่งกำเนิดมลพิษ															
วัน เดือน ปี	ปริมาณการใช้ไฟฟ้าของระบบบำบัดน้ำเสีย (หน่วย)	ปริมาณน้ำใช้ในทุกกิจกรรมของแหล่งกำเนิดมลพิษ (ลบ.ม.)	ปริมาณน้ำเสียที่เข้าระบบบำบัดน้ำเสีย (ลบ.ม.)	การระบายน้ำทั้งจากระบบบำบัดน้ำเสีย (ระบาย/ไม่ระบาย)	ปริมาณสารเคมีหรือสารสกัดชีวภาพที่ใช้ (ชื่อ/ปริมาณ) (ลิตรหรือ กิโลกรัม)	การทำงานของระบบบำบัดน้ำเสีย						ปริมาณตะกอนส่วนเกินที่เกิดขึ้นจากระบบบำบัดน้ำเสียที่นำไปกำจัด (ลบ.ม.)	ปัญหาอุปสรรคและแนวทางแก้ไข	ลายมือชื่อผู้บันทึก	
						ระบบบำบัดน้ำเสีย (ปกติ/ผิดปกติ)	เครื่องสูบน้ำ (ปกติ/ผิดปกติ)	เครื่องเติมอากาศ (ปกติ/ผิดปกติ)	เครื่องกวน/ผสมน้ำเสีย (ปกติ/ผิดปกติ)	เครื่องกวน/ผสมสารเคมี (ปกติ/ผิดปกติ)	เครื่องสูบลตะกอน (ปกติ/ผิดปกติ)				อื่น ๆ (ระบุ) (ปกติ/ผิดปกติ)
17/01/23	738	246	196.8	ระบาย		ปกติ	ปกติ	ปกติ						นพดล	
18/01/23	677	254	203.2	ระบาย		ปกติ	ปกติ	ปกติ						นพดล	
19/01/23	750	270	216	ระบาย		ปกติ	ปกติ	ปกติ						นพดล	
20/01/23	645	270	216	ระบาย		ปกติ	ปกติ	ปกติ						นพดล	
21/01/23	735	238	190.4	ระบาย		ปกติ	ปกติ	ปกติ						นพดล	
22/01/23	739	207	165.6	ระบาย		ปกติ	ปกติ	ปกติ						นพดล	
23/01/23	685	206	164.8	ระบาย		ปกติ	ปกติ	ปกติ						นพดล	
24/01/23	715	229	183.2	ระบาย		ปกติ	ปกติ	ปกติ						นพดล	
25/01/23	708	240	192	ระบาย		ปกติ	ปกติ	ปกติ						นพดล	
26/01/23	712	210	168	ระบาย		ปกติ	ปกติ	ปกติ						นพดล	
27/01/23	749	215	172	ระบาย		ปกติ	ปกติ	ปกติ						นพดล	
28/01/23	707	219	175.2	ระบาย		ปกติ	ปกติ	ปกติ						นพดล	
29/01/23	647	191	152.8	ระบาย		ปกติ	ปกติ	ปกติ						นพดล	
30/01/23	728	191	152.8	ระบาย		ปกติ	ปกติ	ปกติ						นพดล	
31/01/23	717	208	166.4	ระบาย		ปกติ	ปกติ	ปกติ						นพดล	

หมายเหตุ ๑. ให้กรอกสถิติและข้อมูลเฉพาะในกรณีที่มีสถิติและข้อมูลนั้น ๆ ในแต่ละวัน

๒. ในกรณีระบบบำบัดน้ำเสียที่มีการติดตั้งเครื่องตรวจวัดคุณภาพน้ำทั้งแบบอัตโนมัติ ให้แบบผลการตรวจวัดคุณภาพน้ำทั้งทุกวันแยกตามพารามิเตอร์ที่ตรวจวัด และทำการสรุปผลเป็นสถิติและข้อมูลรายเดือน

ขอรับรองว่าการบันทึกสถิติและข้อมูลตามตารางข้างต้นถูกต้องทุกประการ

 เจ้าของหรือผู้ครอบครองแหล่งกำเนิดมลพิษ
(.....นางสาวสุวรรณี.....วงศ์เกียรติกิจ.....)

ดร.พวง นรนนท์ ผู้ควบคุมระบบบำบัดน้ำเสีย
(.....นายณพดล.....พรหมนุช.....)
ใบอนุญาตเลขที่ หมดอายุ
ออกให้โดย

..... ผู้รับจ้างให้บริการบำบัดน้ำเสีย
(.....)
ใบอนุญาตเลขที่ หมดอายุ
ออกให้โดย

รายงานสรุปผลการทำงานของระบบบำบัดน้ำเสีย

ชื่อแหล่งกำเนิดมลพิษ : โครงการโอเค เฮาส์

แหล่งกำเนิดมลพิษ ตั้งอยู่เลขที่ : 3399

หมู่ที่ :

ซอย :

ถนน : พระราม 4

แขวง/ตำบล : คลองตัน

เขต/ตำบล : เขตคลองเตย

จังหวัด : กรุงเทพมหานคร

โทรศัพท์ : 020032430

โทรสาร :

มี : นิติบุคคลอาคารชุดโอเคเฮาส์ เป็นเจ้าของหรือผู้ครอบครองแหล่งกำเนิดมลพิษ

ประกอบกิจการประเภท : อาคารชุด

ประเภทย่อย : ประเภท ก ตั้งแต่ 500 ห้องขึ้นไป

จำนวนห้อง : 1178

สังกัด : เอกชน

ใบอนุญาตเลขที่ (ถ้ามี) :

ออกให้โดย :

หมดอายุ : วว/ตด/ปปปป

ในการนี้ ขอรายงานสรุปผลการทำงานของระบบบำบัดน้ำเสีย ของแหล่งกำเนิดมลพิษสำหรับ เดือน มกราคม พ.ศ. 2566

ตามที่ได้กำหนดในมาตรา 80 แห่งพระราชบัญญัติส่งเสริมและรักษาคุณภาพสิ่งแวดล้อมแห่งชาติ พ.ศ. 2535 ในฐานะ

ลงชื่อ  เจ้าของหรือผู้ครอบครองแหล่งกำเนิดมลพิษ

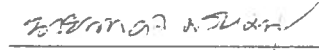
ลงชื่อ  ผู้ควบคุมระบบบำบัดน้ำเสีย

ใบอนุญาตเลขที่ _____ หมดอายุ _____

ออกให้โดย _____

ลงชื่อ _____ ผู้รับจ้างให้บริการบำบัดน้ำเสีย

ใบอนุญาตเลขที่ _____ หมดอายุ _____

ออกให้โดย _____

2 ข้อมูลเกี่ยวกับระบบน้ำเสีย และแหล่งรองรับน้ำทิ้ง

(1) ประเภท / ชนิดของระบบบำบัดน้ำเสีย

ความสามารถในการบำบัดน้ำเสีย

(2) การทำงานของระบบบำบัดน้ำเสีย

☒ แบบต่อเนื่อง ชั่วโม่ง/วัน

☐ แบบไม่ต่อเนื่อง (ระบุ)

(3) อุปกรณ์และเครื่องมือที่ใช้ในระบบบำบัดน้ำเสีย

☐ เครื่องสูบน้ำ

☐ ระบบเติมอากาศ

☐ เครื่องกวน/ผสมน้ำเสีย

☐ เครื่องกวน/ผสมสารเคมี

☐ เครื่องสูบลำโพง

☐ อื่นๆ

☐ อื่นๆ

☐ อื่นๆ

(4) แหล่งรองรับน้ำทิ้ง (ระบุ)

(5) วิธีจัดการตะกอนที่เกิดขึ้นจากระบบบำบัดน้ำเสียและวิธีการกำจัด

3. สรุปผลการทำงานของระบบบำบัดน้ำเสียเป็นรายเดือน

- | | |
|---|---|
| (1) ปริมาณการใช้ไฟฟ้าของระบบบำบัดน้ำเสีย (หน่วย) | 22,182.000 หน่วย |
| (2) ปริมาณน้ำใช้ในทุกกิจกรรมของแหล่งกำเนิดมลพิษ (ลบ.ม.) | 6,793.000 ลบ.ม. |
| (3) ปริมาณน้ำเสียที่เข้าระบบบำบัดน้ำเสีย (ลบ.ม.) | 5,434.400 ลบ.ม. |
| (4) การระบายน้ำทิ้งจากระบบบำบัดน้ำเสีย | [X] ระบายทุกวัน |
| | [] ระบายบางวัน (ระบุจำนวนวันที่ระบาย) วัน |
| | [] ไม่ระบายเลย |
| (5) ปริมาณสารเคมี หรือสารสกัดชีวภาพที่ใช้ | ปริมาณ หน่วย |
| 1. | 0.000 กิโลกรัม |

(6) การทำงานของระบบบำบัดน้ำเสีย

ระบบบำบัดน้ำเสีย [X] ปกติ [] ผิดปกติ

(7) ปริมาณตะกอนสวนเกินที่เกิดขึ้นจากระบบบำบัดน้ำเสียที่นำไปกำจัด 0.00 กิโลกรัม

(8) ปัญหา อุปสรรค และแนวทางแก้ไข

- คำเตือน ๑. เจ้าของหรือผู้ครอบครองแหล่งกำเนิดมลพิษ ผู้ควบคุมระบบบำบัดน้ำเสีย หรือผู้รับจ้างให้บริการบำบัดน้ำเสียผู้ใดไม่จัดเก็บสถิติ ข้อมูล หรือไม่ทำบันทึกหรือรายงานตามมาตรา ๘๐ ต้องระวางโทษจำคุกไม่เกินหนึ่งเดือน หรือปรับไม่เกินหนึ่งหมื่นบาท หรือทั้งจำทั้งปรับตามมาตรา ๑๐๖
๒. ผู้ควบคุมระบบบำบัดน้ำเสียหรือผู้รับจ้างให้บริการบำบัดน้ำเสียผู้ใดทำบันทึกหรือรายงานโดยแสดงข้อความอันเป็นเท็จ ต้องระวางโทษจำคุกไม่เกินหนึ่งปี หรือปรับไม่เกินหนึ่งแสนบาท หรือทั้งจำทั้งปรับตามมาตรา ๑๐๗

แบบบันทึกรายละเอียดของสถิติและข้อมูลซึ่งแสดงผลการทำงานของระบบบำบัดน้ำเสีย
ของแหล่งกำเนิดมลพิษ

แหล่งกำเนิดมลพิษ ตั้งอยู่เลขที่ ต.๓๓๔๔ หมู่ที่ ซอย
ถนน พระราม ๔ แขวง/ตำบล คลองตัน เขต/อำเภอ คลองเตย จังหวัด
กรุงเทพฯ โทรศัพท์ ๐๒-๐๐๓๒๔๓๐ โทรสาร มี
นิติบุคคลอาคารชุด โฉกษะ เข้าสั เป็นเจ้าของหรือผู้ครอบครองแหล่งกำเนิดมลพิษ ประกอบกิจการ
ประเภท อาคารชุดพักอาศัย ใบอนุญาตเลขที่ (ถ้ามี) ออกให้โดย
..... หมดอายุ

ซึ่งมีแผนผังแสดงการทำงานของระบบบำบัดน้ำเสีย ดังนี้

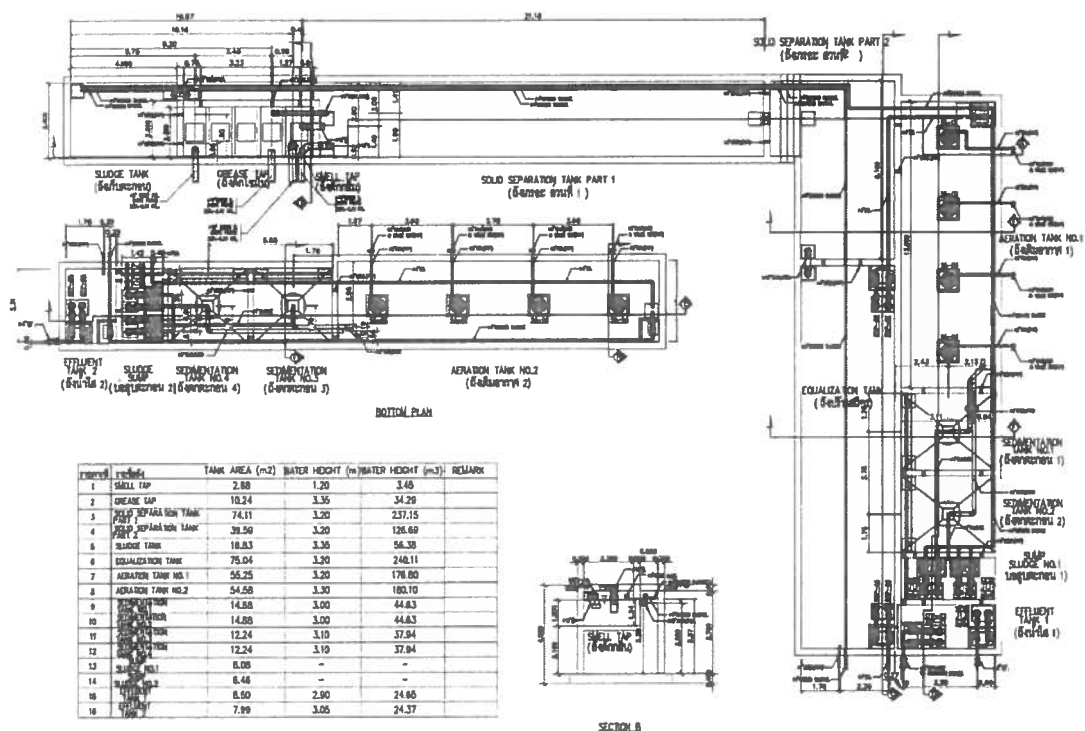

ได้จัดเก็บสถิติและข้อมูลแสดงผลการทำงานของระบบบำบัดน้ำเสียปรากฏตามตาราง ดังนี้

สถิติและข้อมูลที่เกิดขึ้นจากแหล่งกำเนิดมลพิษ													ลายมือชื่อ ผู้บันทึก			
วัน เดือน ปี	ปริมาณ การใช้ ไฟฟ้า ของระบบ บำบัด น้ำเสีย (หน่วย)	ปริมาณ น้ำใช้ ในทุก กิจกรรม ของ แหล่งกำเนิด มลพิษ (ลบ.ม.)	ปริมาณ น้ำเสียที่ เข้าระบบ บำบัดน้ำ เสีย (ลบ.ม.)	การ ระบาย น้ำทั้งหมด ระบบ บำบัดน้ำ เสีย (ระบาย/ ไม่ระบาย)	ปริมาณ สารเคมีหรือ สารสกัด ชีวภาพที่ใช้ (ชื่อ/ปริมาณ) (ลิตรหรือ กิโลกรัม)	การทำงานของระบบบำบัดน้ำเสีย						ปริมาณ ตะกอน ส่วนเกิน ที่เกิดขึ้นจาก ระบบบำบัด น้ำเสียที่ นำไปกำจัด (ลบ.ม.)	ปัญหา อุปสรรค และแนวทาง แก้ไข			
						ระบบบำบัด น้ำเสีย (ปกติ/ผิดปกติ)	เครื่องสูบน้ำ (ปกติ/ผิดปกติ)	เครื่องเติมอากาศ (ปกติ/ผิดปกติ)	เครื่องกวน/ ผสมน้ำเสีย (ปกติ/ผิดปกติ)	เครื่องกวน/ ผสมสารเคมี (ปกติ/ผิดปกติ)	เครื่องสูบล ตะกอน (ปกติ/ ผิดปกติ)				อื่น ๆ (ระบุ) (ปกติ/ ผิดปกติ) ผิดปกติ)	
						ปกติ	ปกติ	ปกติ	ปกติ	ปกติ						ปกติ
						ปกติ	ปกติ	ปกติ	ปกติ	ปกติ						ปกติ
						ปกติ	ปกติ	ปกติ	ปกติ	ปกติ						ปกติ
						ปกติ	ปกติ	ปกติ	ปกติ	ปกติ						ปกติ
						ปกติ	ปกติ	ปกติ	ปกติ	ปกติ						ปกติ
						ปกติ	ปกติ	ปกติ	ปกติ	ปกติ						ปกติ
						ปกติ	ปกติ	ปกติ	ปกติ	ปกติ						ปกติ
						ปกติ	ปกติ	ปกติ	ปกติ	ปกติ						ปกติ
						ปกติ	ปกติ	ปกติ	ปกติ	ปกติ						ปกติ
						ปกติ	ปกติ	ปกติ	ปกติ	ปกติ						ปกติ
						ปกติ	ปกติ	ปกติ	ปกติ	ปกติ						ปกติ
						ปกติ	ปกติ	ปกติ	ปกติ	ปกติ						ปกติ
						ปกติ	ปกติ	ปกติ	ปกติ	ปกติ						ปกติ
						ปกติ	ปกติ	ปกติ	ปกติ	ปกติ						ปกติ
						ปกติ	ปกติ	ปกติ	ปกติ	ปกติ						ปกติ
						ปกติ	ปกติ	ปกติ	ปกติ	ปกติ						ปกติ
						ปกติ	ปกติ	ปกติ	ปกติ	ปกติ						ปกติ
						ปกติ	ปกติ	ปกติ	ปกติ	ปกติ						ปกติ
						ปกติ	ปกติ	ปกติ	ปกติ	ปกติ						ปกติ
						ปกติ	ปกติ	ปกติ	ปกติ	ปกติ						ปกติ
						ปกติ	ปกติ	ปกติ	ปกติ	ปกติ						ปกติ
						ปกติ	ปกติ	ปกติ	ปกติ	ปกติ						ปกติ
						ปกติ	ปกติ	ปกติ	ปกติ	ปกติ						ปกติ
						ปกติ	ปกติ	ปกติ	ปกติ	ปกติ						ปกติ
						ปกติ	ปกติ	ปกติ	ปกติ	ปกติ						ปกติ
						ปกติ	ปกติ	ปกติ	ปกติ	ปกติ						ปกติ
						ปกติ	ปกติ	ปกติ	ปกติ	ปกติ						ปกติ
						ปกติ	ปกติ	ปกติ	ปกติ	ปกติ						ปกติ
						ปกติ	ปกติ	ปกติ	ปกติ	ปกติ						ปกติ
						ปกติ	ปกติ	ปกติ	ปกติ	ปกติ						ปกติ
						ปกติ	ปกติ	ปกติ	ปกติ	ปกติ						ปกติ
						ปกติ	ปกติ	ปกติ	ปกติ	ปกติ						ปกติ
						ปกติ	ปกติ	ปกติ	ปกติ	ปกติ						ปกติ
						ปกติ	ปกติ	ปกติ	ปกติ	ปกติ						ปกติ
						ปกติ	ปกติ	ปกติ	ปกติ	ปกติ						ปกติ
						ปกติ	ปกติ	ปกติ	ปกติ	ปกติ						ปกติ
						ปกติ	ปกติ	ปกติ	ปกติ	ปกติ						ปกติ
						ปกติ	ปกติ	ปกติ	ปกติ	ปกติ						ปกติ
						ปกติ	ปกติ	ปกติ	ปกติ	ปกติ						ปกติ
						ปกติ	ปกติ	ปกติ	ปกติ	ปกติ						ปกติ
						ปกติ	ปกติ	ปกติ	ปกติ	ปกติ						ปกติ
						ปกติ	ปกติ	ปกติ	ปกติ	ปกติ						ปกติ
						ปกติ	ปกติ	ปกติ	ปกติ	ปกติ						ปกติ
						ปกติ	ปกติ	ปกติ	ปกติ	ปกติ						ปกติ
						ปกติ	ปกติ	ปกติ	ปกติ	ปกติ						ปกติ
						ปกติ	ปกติ	ปกติ	ปกติ	ปกติ						ปกติ
						ปกติ	ปกติ	ปกติ	ปกติ	ปกติ						ปกติ
						ปกติ	ปกติ	ปกติ	ปกติ	ปกติ						ปกติ
						ปกติ	ปกติ	ปกติ	ปกติ	ปกติ						ปกติ
						ปกติ	ปกติ	ปกติ	ปกติ	ปกติ						ปกติ
						ปกติ	ปกติ	ปกติ	ปกติ	ปกติ						ปกติ
						ปกติ	ปกติ	ปกติ	ปกติ	ปกติ						ปกติ
						ปกติ	ปกติ	ปกติ	ปกติ	ปกติ						ปกติ
						ปกติ	ปกติ	ปกติ	ปกติ	ปกติ						ปกติ
						ปกติ	ปกติ	ปกติ	ปกติ	ปกติ						ปกติ
						ปกติ	ปกติ	ปกติ	ปกติ	ปกติ						ปกติ
						ปกติ	ปกติ	ปกติ	ปกติ	ปกติ						ปกติ
						ปกติ	ปกติ	ปกติ	ปกติ	ปกติ						ปกติ
						ปกติ	ปกติ	ปกติ	ปกติ	ปกติ						ปกติ
						ปกติ	ปกติ	ปกติ	ปกติ	ปกติ						ปกติ
						ปกติ	ปกติ	ปกติ	ปกติ	ปกติ						ปกติ
						ปกติ	ปกติ	ปกติ	ปกติ	ปกติ						

[illegible]

หมายเหตุ ๑. ให้กรอกสถิติและข้อมูลเฉพาะในกรณีที่มีสถิติและข้อมูลนั้น ๆ ในแต่ละวัน

๒. ในกรณีระบบบำบัดน้ำเสียที่มีการติดตั้งเครื่องตรวจวัดคุณภาพน้ำทั้งแบบอัตโนมัติ ให้แบบผลการตรวจวัดคุณภาพน้ำทั้งหมดแยกตามพารามิเตอร์ที่ตรวจวัด และทำการสรุปผลเป็นสถิติและข้อมูลรายเดือน

ขอรับรองว่าการบันทึกสถิติและข้อมูลตามตารางข้างต้นถูกต้องทุกประการ



..... เจ้าของหรือผู้ครอบครองแหล่งกำเนิดมลพิษ

(.....นางสาวสุวรรณี.....วงศ์เพียรกิจ.....)

 นายนพดล พรหมนุช

..... ผู้ควบคุมระบบบำบัดน้ำเสีย

(.....นาย นพดล.....พรหมนุช.....)

ใบอนุญาตเลขที่ หมดอายุ

ออกให้โดย

..... ผู้รับจ้างให้บริการบำบัดน้ำเสีย

(.....)

ใบอนุญาตเลขที่ หมดอายุ

ออกให้โดย

ใบอนุญาตเลขที่ หมออายุ
ออกให้โดย

..... ผู้รับแจ้งให้บริการบำบัดน้ำเสีย
(.....)

ใบอนุญาตเลขที่ หมออายุ
ออกให้โดย

รายงานสรุปผลการทำงานของระบบบำบัดน้ำเสีย

ชื่อแหล่งกำเนิดมลพิษ : โครงการโอเค เฮาส์

แหล่งกำเนิดมลพิษ ตั้งอยู่เลขที่ : 3399

หมู่ที่ :

ซอย :

ถนน : พระราม 4

แขวง/ตำบล : คลองตัน

เขต/ตำบล : เขตคลองเตย

จังหวัด : กรุงเทพมหานคร

โทรศัพท์ : 020032430

โทรสาร :

มี : นิติบุคคลอาคารชุดโอเคเฮาส์ เป็นเจ้าของหรือผู้ครอบครองแหล่งกำเนิดมลพิษ

ประกอบกิจการประเภท : อาคารชุด

ประเภทย่อย : ประเภท ก ตั้งแต่ 500 ห้องขึ้นไป

จำนวนห้อง : 1178

สังกัด : เอกชน

ใบอนุญาตเลขที่ (ถ้ามี) :

ออกให้โดย :

หมดอายุ : วว/คต/ปปปป

ในการนี้ ขอรายงานสรุปผลการทำงานของระบบบำบัดน้ำเสีย ของแหล่งกำเนิดมลพิษสำหรับ เดือน กุมภาพันธ์ พ.ศ. 2566

ตามที่ได้กำหนดในมาตรา 80 แห่งพระราชบัญญัติส่งเสริมและรักษาคุณภาพสิ่งแวดล้อมแห่งชาติ พ.ศ. 2535 ในฐานะ

ลงชื่อ นางสาว สุวรรณี วงศ์เพียรกิจ เจ้าของหรือผู้ครอบครองแหล่งกำเนิดมลพิษ

ลงชื่อ วราพร ดอน ผู้ควบคุมระบบบำบัดน้ำเสีย

ใบอนุญาตเลขที่ _____ หมดอายุ _____

ออกให้โดย _____

ลงชื่อ _____ ผู้รับจ้างให้บริการบำบัดน้ำเสีย

ใบอนุญาตเลขที่ _____ หมดอายุ _____

ออกให้โดย _____

2. เกี่ยวกับระบบน้ำเสีย และแหล่งรองรับน้ำทิ้ง

(1) ประเภท / ชนิดของระบบบำบัดน้ำเสีย

ความสามารถในการบำบัดน้ำเสีย

(2) การทำงานของระบบบำบัดน้ำเสีย

☒ แบบต่อเนื่อง ชั่วโมง/วัน

☐ แบบไม่ต่อเนื่อง (ระบุ)

(3) อุปกรณ์และเครื่องมือที่ใช้ในระบบบำบัดน้ำเสีย

☐ เครื่องสูบน้ำ

☐ ระบบเติมอากาศ

☐ เครื่องกวน/ผสมน้ำเสีย

☐ เครื่องกวน/ผสมสารเคมี

☐ เครื่องสูบลำโพง

☐ อื่นๆ

☐ อื่นๆ

☐ อื่นๆ

(4) แหล่งรองรับน้ำทิ้ง (ระบุ)

(5) วิธีจัดการตะกอนที่เกิดขึ้นจากระบบบำบัดน้ำเสียและวิธีการกำจัด

3. สรุปผลการทำงานของระบบบำบัดน้ำเสียเป็นรายเดือน

(1) ปริมาณการใช้ไฟฟ้าของระบบบำบัดน้ำเสีย (หน่วย) 19,966.000 หน่วย

(2) ปริมาณน้ำใช้ในทุกกิจกรรมของแหล่งกำเนิดมลพิษ (ลบ.ม.) 6,024.000 ลบ.ม.

(3) ปริมาณน้ำเสียที่เข้าระบบบำบัดน้ำเสีย (ลบ.ม.) 4,819.200 ลบ.ม.

(4) การระบายน้ำทิ้งจากระบบบำบัดน้ำเสีย
[X] ระบายทุกวัน
[] ระบายบางวัน (ระบุจำนวนวันที่ระบาย) วัน
[] ไม่ระบายเลย

(5) ปริมาณสารเคมี หรือสารสกัดชีวภาพที่ใช้ ปริมาณ หน่วย
1. 0.000 กิโลกรัม

(6) การทำงานของระบบบำบัดน้ำเสีย

ระบบบำบัดน้ำเสีย [X] ปกติ [] ผิดปกติ

(7) ปริมาณตะกอนส่วนเกินที่เกิดขึ้นจากระบบบำบัดน้ำเสียที่นำไปกำจัด 0.00 กิโลกรัม

(8) ปัญหา อุปสรรค และแนวทางแก้ไข

คำเตือน ๑. เจ้าของหรือผู้ครอบครองแหล่งกำเนิดมลพิษ ผู้ควบคุมระบบบำบัดน้ำเสีย หรือผู้รับจ้างให้บริการบำบัดน้ำเสียผู้ใดไม่จัดเก็บสถิติ ข้อมูล หรือไม่ทำบันทึกหรือรายงานตามมาตรา ๘๐ ต้องระวางโทษจำคุกไม่เกินหนึ่งเดือน หรือปรับไม่เกินหนึ่งหมื่นบาท หรือทั้งจำทั้งปรับตามมาตรา ๑๐๖
๒. ผู้ควบคุมระบบบำบัดน้ำเสียหรือผู้รับจ้างให้บริการบำบัดน้ำเสียผู้ใดทำบันทึกหรือรายงานโดยแสดงข้อความอันเป็นเท็จ ต้องระวางโทษจำคุกไม่เกินหนึ่งปี หรือปรับไม่เกินหนึ่งแสนบาท หรือทั้งจำทั้งปรับตามมาตรา ๑๐๗

แบบบันทึกรายละเอียดของสถิติและข้อมูลซึ่งแสดงผลการทำงานของระบบบำบัดน้ำเสีย
ของแหล่งกำเนิดมลพิษ

แหล่งกำเนิดมลพิษ ตั้งอยู่เลขที่ หมู่ที่ ซอย
ถนน พระราม ๔ แขวง/ตำบล คลองตัน เขต/อำเภอ คลองเตย จังหวัด
กรุงเทพฯ โทรศัพท์ ๐๒-๐๐๓๒๔๓๐ โทรสาร มี
นิติบุคคลอาคารชุด โอดะ เอ็นส เป็นเจ้าของหรือผู้ครอบครองแหล่งกำเนิดมลพิษ ประกอบกิจการ
ประเภท อาคารชุดพักอาศัย ใบอนุญาตเลขที่ (ถ้ามี) ออกให้โดย
..... หมดยุ
ซึ่งมีแผนผังแสดงการทำงานของระบบบำบัดน้ำเสีย ดังนี้

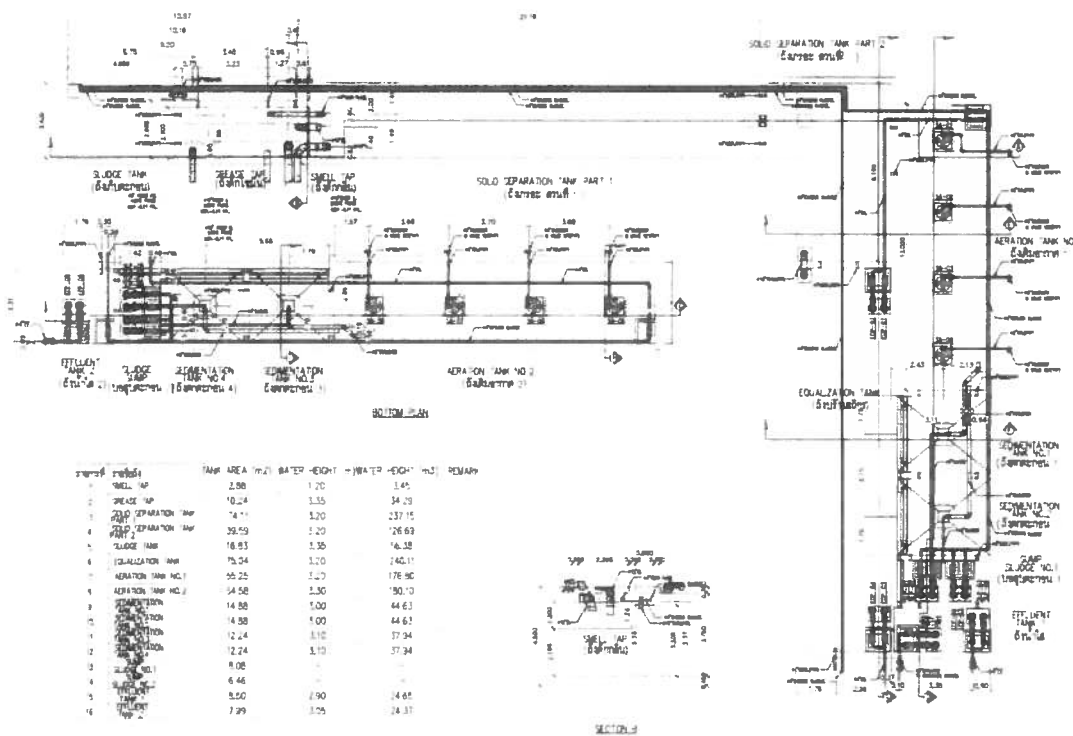

ได้จัดเก็บสถิติและข้อมูลแสดงผลการทำงานของระบบบำบัดน้ำเสียปรากฏตามตาราง ดังนี้

สถิติและข้อมูลที่เกิดขึ้นจากแหล่งกำเนิดมลพิษ															ลายมือชื่อ ผู้บันทึก
วัน เดือน ปี	ปริมาณ การใช้ ไฟฟ้า ของระบบ บำบัด น้ำเสีย (หน่วย)	ปริมาณ น้ำใช้ ในทุก กิจกรรม ของ แหล่งกำเนิด มลพิษ (ลบ.ม.)	ปริมาณ น้ำเสียที่ เข้าระบบ บำบัดน้ำ เสีย (ลบ.ม.)	การ ระบาย น้ำทั้งจาก ระบบ บำบัดน้ำ เสีย (ระบาย/ ไม่ระบาย)	ปริมาณ สารเคมีหรือ สารสกัด ชีวภาพที่ใช้ (ชื่อ/ปริมาณ) (ลิตรหรือ กิโลกรัม)	การทำงานของระบบบำบัดน้ำเสีย						ปริมาณ ตะกอน ส่วนเกิน ที่เกิดขึ้นจาก ระบบบำบัด น้ำเสียที่ นำไปกำจัด (ลบ.ม.)	ปัญหา อุปสรรค และแนวทาง แก้ไข		
						ระบบบำบัด น้ำเสีย (ปกติ/ผิดปกติ)	เครื่องสูบน้ำ (ปกติ/ผิดปกติ)	เครื่องเติมอากาศ (ปกติ/ผิดปกติ)	เครื่องกวน/ ผสมน้ำเสีย (ปกติ/ผิดปกติ)	เครื่องกวน/ ผสมสารเคมี (ปกติ/ผิดปกติ)	เครื่องสูบล ตะกอน (ปกติ/ ผิดปกติ)				อื่น ๆ (ระบุ) (ปกติ/ ผิดปกติ)
1/02/23	707	195	156	ระบาย		ปกติ	ปกติ	ปกติ							นพดล
2/02/23	682	225	180	ระบาย		ปกติ	ปกติ	ปกติ							นพดล
3/02/23	700	216	172.8	ระบาย		ปกติ	ปกติ	ปกติ							นพดล
4/02/23	706	190	152	ระบาย		ปกติ	ปกติ	ปกติ							นพดล
5/02/23	721	213	170.4	ระบาย		ปกติ	ปกติ	ปกติ							นพดล
6/02/23	687	223	178.4	ระบาย		ปกติ	ปกติ	ปกติ							นพดล
7/02/23	656	248	198.4	ระบาย		ปกติ	ปกติ	ปกติ							นพดล
8/02/23	736	258	206.4	ระบาย		ปกติ	ปกติ	ปกติ							นพดล
9/02/23	711	262	209.6	ระบาย		ปกติ	ปกติ	ปกติ							นพดล
10/02/23	715	237	189.6	ระบาย		ปกติ	ปกติ	ปกติ							นพดล
11/02/23	714	186	148.8	ระบาย		ปกติ	ปกติ	ปกติ							นพดล
12/02/23	739	190	152	ระบาย		ปกติ	ปกติ	ปกติ							นพดล
13/02/23	715	208	166.4	ระบาย		ปกติ	ปกติ	ปกติ							นพดล
14/02/23	677	218	174.4	ระบาย		ปกติ	ปกติ	ปกติ							นพดล
15/02/23	711	243	194.4	ระบาย		ปกติ	ปกติ	ปกติ							นพดล

[illegible]

หมายเหตุ ๑. ให้กรอกสถิติและข้อมูลเฉพาะในกรณีที่มีสถิติและข้อมูลนั้น ๆ ในแต่ละวัน

๒. ในกรณีระบบบำบัดน้ำเสียที่มีการติดตั้งเครื่องตรวจวัดคุณภาพน้ำทั้งแบบอัตโนมัติ ให้แนบผลการตรวจวัดคุณภาพน้ำทั้งวันแยกตามพารามิเตอร์ที่ตรวจวัด และทำการสรุปผลเป็นสถิติและข้อมูลรายเดือน

ขอรับรองว่าการบันทึกสถิติและข้อมูลตามตารางข้างต้นถูกต้องทุกประการ



..... เจ้าของหรือผู้ครอบครองแหล่งกำเนิดมลพิษ
(.....นางสาวสุวรรณี.....วงศ์เพียรกิจ.....)

นายทอง แหม่น..... ผู้ควบคุมระบบบำบัดน้ำเสีย
(.....นายนพดล.....พรหมนุช.....)

ใบอนุญาตเลขที่ หมดอายุ
ออกให้โดย

..... ผู้รับจ้างให้บริการบำบัดน้ำเสีย
(.....)

ใบอนุญาตเลขที่ หมดอายุ
ออกให้โดย

รายงานสรุปผลการทำงานของระบบบำบัดน้ำเสีย

ชื่อแหล่งกำเนิดมลพิษ : โครงการโอเค เฮาส์

แหล่งกำเนิดมลพิษ ตั้งอยู่เลขที่ : 3399

หมู่ที่ :

ซอย :

ถนน : พระราม 4

แขวง/ตำบล : คลองตัน

เขต/ตำบล : เขตคลองเตย

จังหวัด : กรุงเทพมหานคร

โทรศัพท์ : 020032430

โทรสาร :

มี : นิติบุคคลอาคารชุดโอเคเฮาส์ เป็นเจ้าของหรือผู้ครอบครองแหล่งกำเนิดมลพิษ

ประกอบกิจการประเภท : อาคารชุด

ประเภทย่อย : ประเภท ก ตั้งแต่ 500 ห้องขึ้นไป จำนวนห้อง : 1178

สังกัด : เอกชน

ใบอนุญาตเลขที่ (ถ้ามี) :

ออกให้โดย :

หมดอายุ : วว/ตด/ปปปป

ในการนี้ ขอรายงานสรุปผลการทำงานของระบบบำบัดน้ำเสีย ของแหล่งกำเนิดมลพิษสำหรับ เดือน มีนาคม พ.ศ. 2566

ตามที่ได้กำหนดในมาตรา 80 แห่งพระราชบัญญัติส่งเสริมและรักษาคุณภาพสิ่งแวดล้อมแห่งชาติ พ.ศ. 2535 ในฐานะ

ลงชื่อ นางสาว สุวรรณี วงศ์เพียรกิจ เจ้าของหรือผู้ครอบครองแหล่งกำเนิดมลพิษ

ลงชื่อ นางสาวสุวรรณี วงศ์เพียรกิจ ผู้ควบคุมระบบบำบัดน้ำเสีย

ใบอนุญาตเลขที่ _____ หมดอายุ _____

ออกให้โดย _____

ลงชื่อ _____ ผู้รับจ้างให้บริการบำบัดน้ำเสีย

ใบอนุญาตเลขที่ _____ หมดอายุ _____

ออกให้โดย _____

2. ขั เกี่ยวกับการบำบัดน้ำเสีย และแหล่งรองรับน้ำทิ้ง

(1) ประเภท / ชนิดของระบบบำบัดน้ำเสีย

ความสามารถในการบำบัดน้ำเสีย

(2) การทำงานของระบบบำบัดน้ำเสีย

☒ แบบต่อเนื่อง ชั่วโมง/วัน

☐ แบบไม่ต่อเนื่อง (ระบุ)

(3) อุปกรณ์และเครื่องมือที่ใช้ในระบบบำบัดน้ำเสีย

☐ เครื่องสูบน้ำ

☐ ระบบเติมอากาศ

☐ เครื่องกวน/ผสมน้ำเสีย

☐ เครื่องกวน/ผสมสารเคมี

☐ เครื่องสูบลำโพง

☐ อื่นๆ

☐ อื่นๆ

☐ อื่นๆ

(4) แหล่งรองรับน้ำทิ้ง (ระบุ)

(5) วิธีจัดการตะกอนที่เกิดขึ้นจากระบบบำบัดน้ำเสียและวิธีการกำจัด

3. สรุปผลการทำงานของระบบบำบัดน้ำเสียเป็นรายเดือน

(1) ปริมาณการใช้ไฟฟ้าของระบบบำบัดน้ำเสีย (หน่วย) 22,667.000 หน่วย

(2) ปริมาณน้ำใช้ในทุกกิจกรรมของแหล่งกำเนิดมลพิษ (ลบ.ม.) 6,805.000 ลบ.ม.

(3) ปริมาณน้ำเสียที่เข้าระบบบำบัดน้ำเสีย (ลบ.ม.) 5,444.000 ลบ.ม.

(4) การระบายน้ำทิ้งจากระบบบำบัดน้ำเสีย [X] ระบายทุกวัน
[] ระบายบางวัน (ระบุจำนวนวันที่ระบาย) วัน
[] ไม่ระบายเลย

(5) ปริมาณสารเคมี หรือสารสกัดชีวภาพที่ใช้ ปริมาณ หน่วย
1 0.000 กิโลกรัม

(6) การทำงานของระบบบำบัดน้ำเสีย

ระบบบำบัดน้ำเสีย [X] ปกติ [] ผิดปกติ

(7) ปริมาณตะกอนส่วนเกินที่เกิดขึ้นจากระบบบำบัดน้ำเสียที่นำไปกำจัด 0.00 กิโลกรัม

(8) ปัญหา อุปสรรค และแนวทางแก้ไข

คำเตือน ๑. เจ้าของหรือผู้ครอบครองแหล่งกำเนิดมลพิษ ผู้ควบคุมระบบบำบัดน้ำเสีย หรือผู้รับจ้างให้บริการบำบัดน้ำเสียผู้ใดไม่จัดเก็บสถิติ ข้อมูล หรือไม่ทำบันทึกหรือรายงานตามมาตรา ๘๐ ต้องระวางโทษจำคุกไม่เกินหนึ่งเดือน หรือปรับไม่เกินหนึ่งหมื่นบาท หรือทั้งจำทั้งปรับตามมาตรา ๑๐๖
๒. ผู้ควบคุมระบบบำบัดน้ำเสียหรือผู้รับจ้างให้บริการบำบัดน้ำเสียผู้ใดทำบันทึกหรือรายงานโดยแสดงข้อความอันเป็นเท็จ ต้องระวางโทษจำคุกไม่เกินหนึ่งปี หรือปรับไม่เกินหนึ่งแสนบาท หรือทั้งจำทั้งปรับตามมาตรา ๑๐๗

แบบบันทึกรายละเอียดของสถิติและข้อมูลซึ่งแสดงผลการทำงานของระบบบำบัดน้ำเสีย
ของแหล่งกำเนิดมลพิษ

แหล่งกำเนิดมลพิษ ตั้งอยู่เลขที่ หมู่ที่ ซอย
ถนน พระราม ๕ แขวง/ตำบล คลองตัน เขต/อำเภอ คลองเตย จังหวัด
กรุงเทพฯ โทรศัพท์ ๐๒ ๐๐๓๒๕๓๐ โทรสาร มี
นิติบุคคลอาคารชุด โอบะ เอ็นวี เป็นเจ้าของหรือผู้ครอบครองแหล่งกำเนิดมลพิษ ประกอบกิจการ
ประเภท อาคารชุดพักอาศัย ใบอนุญาตเลขที่ (ถ้ามี) ออกให้โดย
..... หมดอายุ

ซึ่งมีแผนผังแสดงการทำงานของระบบบำบัดน้ำเสีย ดังนี้

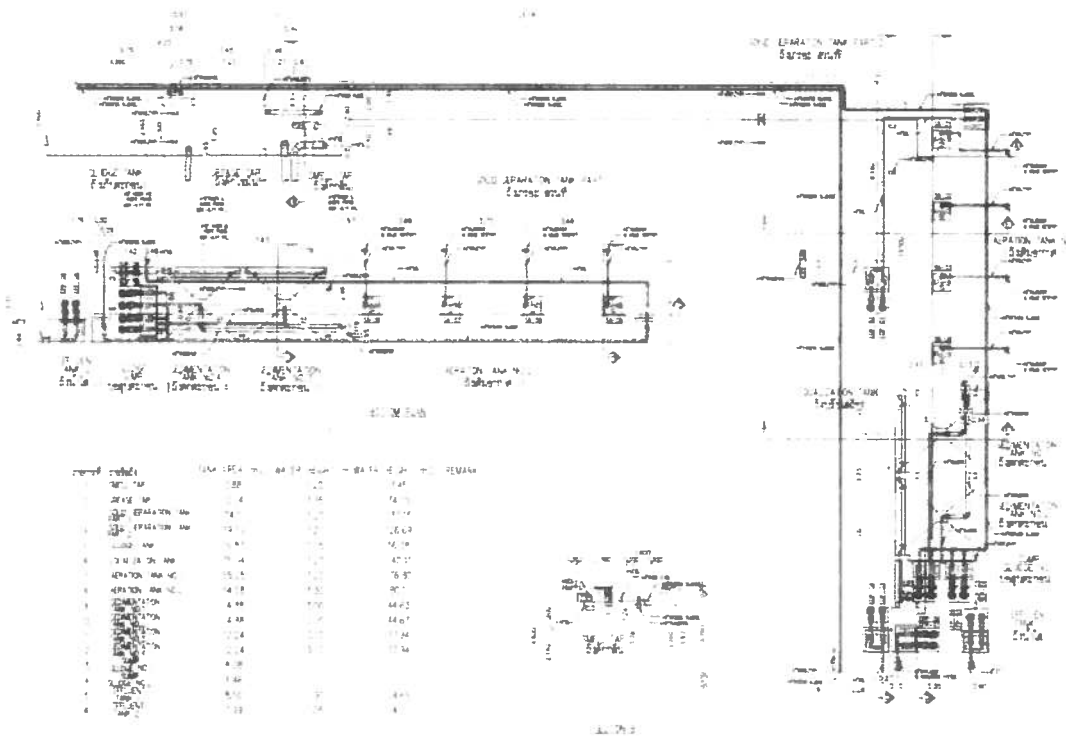

ได้จัดเก็บสถิติและข้อมูลแสดงผลการการทำงานของระบบบำบัดน้ำเสียปรากฏตามตาราง ดังนี้

สถิติและข้อมูลทางเภสัชศาสตร์

[illegible]

สฤๅ๓และอภิสทกจากแห๑งกา๒เน๑ตมลพ๒

[illegible]

หมายเหตุ ๑. ให้กรอกสถิติและข้อมูลเฉพาะในกรณีที่มีสถิติและข้อมูลนั้น ๆ ในแต่ละวัน

๒. ในกรณีระบบบำบัดน้ำเสียที่มีการติดตั้งเครื่องตรวจวัดคุณภาพน้ำทั้งแบบอัตโนมัติ ให้แนบผลการตรวจวัดคุณภาพน้ำทั้งวันแยกตามพารามิเตอร์ที่ตรวจวัด และทำการสรุปผลเป็นสถิติและข้อมูลรายเดือน

ขอรับรองว่าการบันทึกสถิติและข้อมูลตามตารางข้างต้นถูกต้องทุกประการ

..... เจ้าพนักงานควบคุมมลพิษ

(.....นางสาวสุวรรณี.....วงศ์ไพยรกิจ.....)

..... ผู้ตรวจประเมินระบบบำบัดน้ำเสีย

(.....นายณพดล.....พรหมนุ่น.....)

ใบอนุญาติเลขที่ หมดอายุ
ออกให้โดย

..... ผู้รับจ้างให้บริการบำบัดน้ำเสีย
(.....)
ใบอนุญาติเลขที่ หมดอายุ
ออกให้โดย

รายงานสรุปผลการทำงานของระบบบำบัดน้ำเสีย

ชื่อแหล่งกำเนิดมลพิษ : โครงการโอเค เฮาส์

แหล่งกำเนิดมลพิษ ตั้งอยู่เลขที่ : 3399

หมู่ที่ :

ซอย :

ถนน : พระราม 4

แขวง/ตำบล : คลองตัน

เขต/ตำบล : เขตคลองเตย

จังหวัด : กรุงเทพมหานคร

โทรศัพท์ : 020032430

โทรสาร :

มี : นิติบุคคลอาคารชุดโอเคเฮาส์ เป็นเจ้าของหรือผู้ครอบครองแหล่งกำเนิดมลพิษ

ประกอบกิจการประเภท : อาคารชุด

ประเภทย่อย : ประเภท ก ตั้งแต่ 500 ห้องขึ้นไป

จำนวนห้อง : 1178

สังกัด : เอกชน

ใบอนุญาตเลขที่ (ถ้ามี) :

ออกให้โดย :

หมดอายุ : วว/ตด/ปปป

ในการนี้ ขอรายงานสรุปผลการทำงานของระบบบำบัดน้ำเสีย ของแหล่งกำเนิดมลพิษสำหรับ เดือน เมษายน พ.ศ. 2566

ตามที่ได้กำหนดในมาตรา 80 แห่งพระราชบัญญัติส่งเสริมและรักษาคุณภาพสิ่งแวดล้อมแห่งชาติ พ.ศ. 2535 ในฐานะ

ลงชื่อ นางสาว สุวรรณี วงศ์เพียรกิจ เจ้าของหรือผู้ครอบครองแหล่งกำเนิดมลพิษ

ลงชื่อ วราภรณ์ มนต์ ผู้ควบคุมระบบบำบัดน้ำเสีย

ใบอนุญาตเลขที่ _____ หมดอายุ _____

ออกให้โดย _____

ลงชื่อ _____ ผู้รับจ้างให้บริการบำบัดน้ำเสีย

ใบอนุญาตเลขที่ _____ หมดอายุ _____

ออกให้โดย _____

2. ข้อมูลเกี่ยวกับระบบน้ำเสีย และแหล่งรองรับน้ำทิ้ง

(1) ประเภท / ชนิดของระบบบำบัดน้ำเสีย

ความสามารถในการบำบัดน้ำเสีย

(2) การทำงานของระบบบำบัดน้ำเสีย

☒ แบบต่อเนื่อง ชั่วโมง/วัน

☐ แบบไม่ต่อเนื่อง (ระบุ)

(3) อุปกรณ์และเครื่องมือที่ใช้ในระบบบำบัดน้ำเสีย

☐ เครื่องสูบน้ำ

☐ ระบบเติมอากาศ

☐ เครื่องกวน/ผสมน้ำเสีย

☐ เครื่องกวน/ผสมสารเคมี

☐ เครื่องสูบลม

☐ อื่นๆ

☐ อื่นๆ

☐ อื่นๆ

(4) แหล่งรองรับน้ำทิ้ง (ระบุ)

(5) วิธีจัดการตะกอนที่เกิดขึ้นจากระบบบำบัดน้ำเสียและวิธีการกำจัด

3. สรุปผลการทำงานของระบบบำบัดน้ำเสียเป็นรายเดือน

- | | |
|--|---|
| (1) ปริมาณการใช้ไฟฟ้าของระบบบำบัดน้ำเสีย (หน่วย) | 21,636.000 หน่วย |
| (2) ปริมาณน้ำใช้ในกิจกรรมของแหล่งกำเนิดมลพิษ (ลบ.ม.) | 6,522.000 ลบ.ม. |
| (3) ปริมาณน้ำเสียที่เข้าระบบบำบัดน้ำเสีย (ลบ.ม.) | 5,217.600 ลบ.ม. |
| (4) การระบายน้ำทิ้งจากระบบบำบัดน้ำเสีย | [X] ระบายทุกวัน |
| | [] ระบายบางวัน (ระบุจำนวนวันที่ระบาย) วัน |
| | [] ไม่ระบายเลย |
| (5) ปริมาณสารเคมี หรือสารสกัดชีวภาพที่ใช้ | ปริมาณ หน่วย |
| 1. | 0.000 กิโลกรัม |

(6) การทำงานของระบบบำบัดน้ำเสีย

ระบบบำบัดน้ำเสีย	[X] ปกติ	[] ผิดปกติ
------------------	------------	-------------

(7) ปริมาณตะกอนส่วนเกินที่เกิดขึ้นจากระบบบำบัดน้ำเสียที่นำไปกำจัด 0.00 กิโลกรัม

(8) ปัญหา อุปสรรค และแนวทางแก้ไข

- คำเตือน ๑. เจ้าของหรือผู้ครอบครองแหล่งกำเนิดมลพิษ ผู้ควบคุมระบบบำบัดน้ำเสีย หรือผู้รับจ้างให้บริการบำบัดน้ำเสียผู้ใดไม่จัดเก็บสถิติ ข้อมูล หรือไม่ทำบันทึกหรือรายงานตามมาตรา ๘๐ ต้องระวางโทษจำคุกไม่เกินหนึ่งเดือน หรือปรับไม่เกินหนึ่งหมื่นบาท หรือทั้งจำทั้งปรับตามมาตรา ๑๐๖
๒. ผู้ควบคุมระบบบำบัดน้ำเสียหรือผู้รับจ้างให้บริการบำบัดน้ำเสียผู้ใดทำบันทึกหรือรายงานโดยแสดงข้อความอันเป็นเท็จ ต้องระวางโทษจำคุกไม่เกินหนึ่งปี หรือปรับไม่เกินหนึ่งแสนบาท หรือทั้งจำทั้งปรับตามมาตรา ๑๐๗

แบบบันทึกรายละเอียดของสถิติและข้อมูลซึ่งแสดงผลการทำงานของระบบบำบัดน้ำเสีย
ของแหล่งกำเนิดมลพิษ

แหล่งกำเนิดมลพิษ ตั้งอยู่เลขที่ หมู่ที่ ซอย
ถนน พระราม ๔ แขวง/ตำบล คลองตัน เขต/อำเภอ คลองเตย จังหวัด
กรุงเทพฯ โทรศัพท์ ๐๒ ๐๐๓๒๔๓๐ โทรสาร มี
นิติบุคคลอาคารชุด โอเค เอ้าส์ เป็นเจ้าของหรือผู้ครอบครองแหล่งกำเนิดมลพิษ ประกอบกิจการ
ประเภท อาคารชุดพักอาศัย ใบอนุญาตเลขที่ (ถ้ามี) ออกให้โดย
..... หมดอายุ

ซึ่งมีแผนผังแสดงการทำงานของระบบบำบัดน้ำเสีย ดังนี้

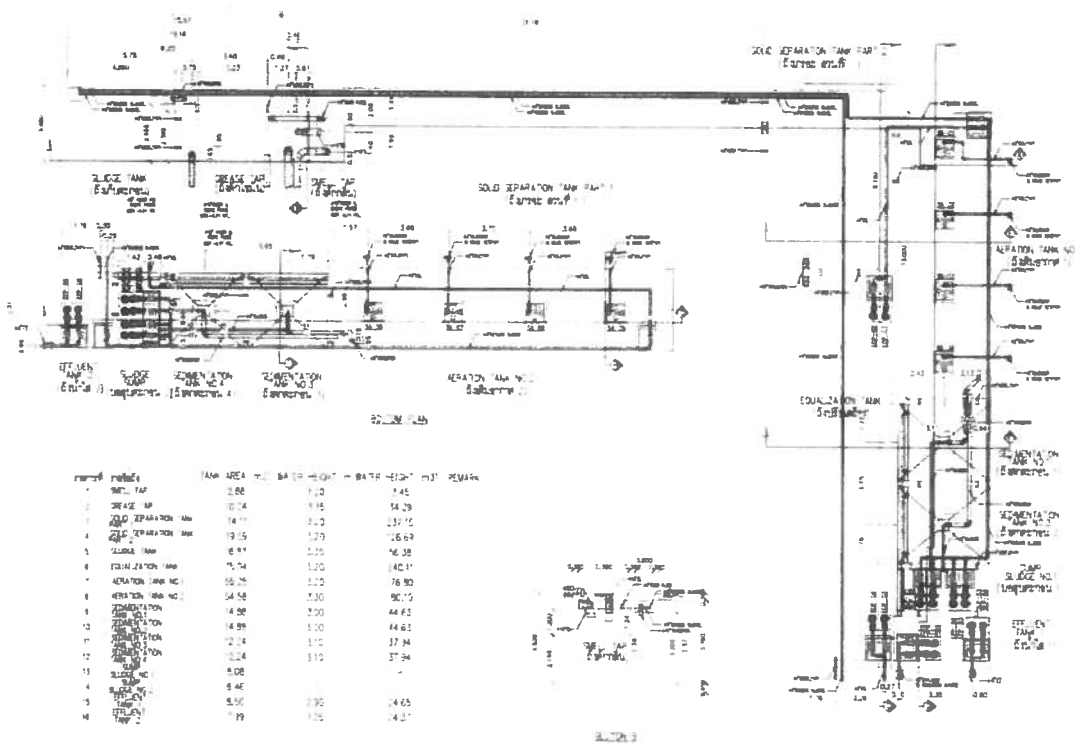

ได้จัดเก็บสถิติและข้อมูลแสดงผลการทำงานของระบบบำบัดน้ำเสียปรากฏตามตาราง ดังนี้

สถิติและข้อมูลที่ได้จากแหล่งกำเนิดมลพิษ

สถิติและข้อมูลที่ได้จากแหล่งกำเนิดมลพิษ														ลายมือชื่อ ผู้บันทึก	
วัน เดือน ปี	ปริมาณ การใช้ ไฟฟ้า ของระบบ บำบัด น้ำเสีย (หน่วย (ลบ.ม.))	ปริมาณ น้ำใช้ ในทุก กิจกรรม ของ แหล่งกำเนิด มลพิษ (ลบ.ม.)	ปริมาณ น้ำเสียที่ เข้าสู่ระบบ บำบัดน้ำ เสีย (ลบ.ม.)	การ ระบาย น้ำทิ้งจาก ระบบ บำบัดน้ำ เสีย (ระบาย/ ไม่ระบาย)	ปริมาณ สารเคมีหรือ สารสกัด ชีวภาพที่ใช้ (ชื่อ/ปริมาณ) (ลิตรหรือ กิโลกรัม)	การทำงานของระบบบำบัดน้ำเสีย							ปริมาณ ตะกอน ส่วนเกิน ที่เกิดขึ้นจาก ระบบบำบัด น้ำเสียที่ นำไปกำจัด (ลบ.ม.)	ปัญหา อุปสรรค และแนวทางการ แก้ไข	
						ระบบบำบัด น้ำเสีย (ปกติ/ผิดปกติ)	เครื่องสูบน้ำ (ปกติ/ผิดปกติ)	เครื่องเติมอากาศ (ปกติ/ผิดปกติ)	เครื่องกรอง/ ผสมน้ำเสีย (ปกติ/ผิดปกติ)	เครื่องกรอง/ ผสมสารเคมี (ปกติ/ผิดปกติ)	เครื่องสูบลบ ตะกอน (ปกติ/ ผิดปกติ)	อื่นๆ (ปกติ/ ผิดปกติ)			
						ปกติ	ปกติ	ปกติ	ปกติ	ปกติ	ปกติ	ปกติ			
1/05/23	0/	1/3	138.4	ระบาย		ปกติ	ปกติ	ปกติ							ปกติ
2/05/23	1/6	198	158.4	ระบาย		ปกติ	ปกติ	ปกติ							ปกติ
3/05/23	1/1	211	168.8	ระบาย		ปกติ	ปกติ	ปกติ							ปกติ
4/05/23	1/3	242	193.6	ระบาย		ปกติ	ปกติ	ปกติ							ปกติ
5/05/23	1/1	232	185.6	ระบาย		ปกติ	ปกติ	ปกติ							ปกติ
6/05/23	679	230	184	ระบาย		ปกติ	ปกติ	ปกติ							ปกติ
7/05/23	710	185	148	ระบาย		ปกติ	ปกติ	ปกติ							ปกติ
8/05/23	687	220	176	ระบาย		ปกติ	ปกติ	ปกติ							ปกติ
9/05/23	688	221	179.8	ระบาย		ปกติ	ปกติ	ปกติ							ปกติ
10/05/23	687	231	184.8	ระบาย		ปกติ	ปกติ	ปกติ							ปกติ
11/05/23	687	214	171.2	ระบาย		ปกติ	ปกติ	ปกติ							ปกติ
12/05/23	694	215	172	ระบาย		ปกติ	ปกติ	ปกติ							ปกติ
13/05/23	680	205	164	ระบาย		ปกติ	ปกติ	ปกติ							ปกติ
14/05/23	686	213	170.4	ระบาย		ปกติ	ปกติ	ปกติ							ปกติ
15/05/23	692	232	185.6	ระบาย		ปกติ	ปกติ	ปกติ							ปกติ

สถิติและข้อมูลเกี่ยวกับงานด้านนิคมสหกิจ

วัน เดือน ปี	ปริมาณ การใช้ ไฟฟ้า ของระบบ บำบัด น้ำเสีย (หน่วย)	ปริมาณ น้ำใช้ ในทุก กิจกรรม ของ แหล่งกำเนิด มลพิษ (ลบ.ม.)	ปริมาณ น้ำเสียที่ เข้าระบบ บำบัดน้ำ เสีย (ลบ.ม.)	การ ระบาย น้ำทิ้งจาก ระบบ บำบัดน้ำ เสีย (ระบาย/ ไม่ระบาย)	ปริมาณ สารเคมีหรือ สารสกัด ชีวภาพที่ใช้ (ชื่อ/ปริมาณ) (ลิตรหรือ กิโลกรัม)	การทำงานของระบบบำบัดน้ำเสีย							ปริมาณ ตะกอน ส่วนเกิน ที่เกิดขึ้นจาก ระบบบำบัด น้ำเสียที่ นำไปกำจัด (ลบ.ม.)	ปัญหา อุปสรรค และแนวทาง แก้ไข	ลายมือชื่อ ผู้บันทึก
						ระบบบำบัด น้ำเสีย (ปกติ/ผิดปกติ)	เครื่องสูบน้ำ (ปกติ/ผิดปกติ)	เครื่องเติมอากาศ (ปกติ/ผิดปกติ)	เครื่องกรอง/ ผสมน้ำเสีย (ปกติ/ผิดปกติ)	เครื่องกรอง/ ผสมสารเคมี (ปกติ/ผิดปกติ)	เครื่องสูบลบ ตะกอน (ปกติ/ ผิดปกติ)	อื่นๆ (ปกติ/ ผิดปกติ)			
16/05/23	695	211	168.8	ระบาย		ปกติ	ปกติ	ปกติ							นพดล
17/05/23	691	211	168.8	ระบาย		ปกติ	ปกติ	ปกติ							นพดล
18/05/23	660	214	171.2	ระบาย		ปกติ	ปกติ	ปกติ							นพดล
19/05/23	613	227	181.6	ระบาย		ปกติ	ปกติ	ปกติ							นพดล
20/05/23	609	232	185.6	ระบาย		ปกติ	ปกติ	ปกติ							นพดล
21/05/23	643	225	180	ระบาย		ปกติ	ปกติ	ปกติ							นพดล
22/05/23	632	214	171.2	ระบาย		ปกติ	ปกติ	ปกติ							นพดล
23/05/23	622	228	182.4	ระบาย		ปกติ	ปกติ	ปกติ							นพดล
24/05/23	617	227	181.6	ระบาย		ปกติ	ปกติ	ปกติ							นพดล
25/05/23	610	232	185.6	ระบาย		ปกติ	ปกติ	ปกติ							นพดล
26/05/23	612	223	178.4	ระบาย		ปกติ	ปกติ	ปกติ							นพดล
27/05/23	616	217	173.6	ระบาย		ปกติ	ปกติ	ปกติ							นพดล
28/05/23	620	240	192	ระบาย		ปกติ	ปกติ	ปกติ							นพดล
29/05/23	627	231	184.8	ระบาย		ปกติ	ปกติ	ปกติ							นพดล
30/03/23	695	213	170.4	ระบาย		ปกติ	ปกติ	ปกติ							นพดล
31/03/23	694	200	160	ระบาย		ปกติ	ปกติ	ปกติ							นพดล

- หมายเหตุ ๑. ให้กรอกสถิติและข้อมูลเฉพาะในกรณีที่มีสถิติและข้อมูลนั้น ๆ ในแต่ละวัน
๒. ในกรณีระบบบำบัดน้ำเสียที่มีการติดตั้งเครื่องตรวจวัดคุณภาพน้ำทั้งแบบอัตโนมัติ ให้แนบผลการตรวจวัดคุณภาพน้ำทั้งวันแยกตามพารามิเตอร์ที่ตรวจวัด และทำการสรุปผลเป็นสถิติและข้อมูลรายเดือน

ขอรับรองว่าการบันทึกสถิติและข้อมูลตามตารางข้างต้นถูกต้องทุกประการ

..... เจ้าของหรือผู้ครอบครองแหล่งกำเนิดมลพิษ

(.....นางสาวสุวรรณี.....วงศ์เพียรกิจ.....)

..... ผู้ควบคุมระบบบำบัดน้ำเสีย

(.....นายณพดล.....พรหมนุช.....)

[] อื่นๆ

(4) แหล่งรองรับน้ำทิ้ง (ระบุ)

(5) วิธีจัดการตะกอนที่เกิดขึ้นจากระบบบำบัดน้ำเสียและวิธีการกำจัด

3. สรุปผลการทำงานของระบบบำบัดน้ำเสียเป็นรายเดือน

- | | |
|---|--|
| (1) ปริมาณการใช้ไฟฟ้าของระบบบำบัดน้ำเสีย (หน่วย) | 20,704.000 หน่วย |
| (2) ปริมาณน้ำใช้ในทุกกิจกรรมของแหล่งกำเนิดมลพิษ (ลบ.ม.) | 6,767.000 ลบ.ม. |
| (3) ปริมาณน้ำเสียที่เข้าระบบบำบัดน้ำเสีย (ลบ.ม.) | 5,413.600 ลบ.ม. |
| (4) การระบายน้ำทิ้งจากระบบบำบัดน้ำเสีย | <input checked="" type="checkbox"/> ระบายทุกวัน |
| | <input type="checkbox"/> ระบายบางวัน (ระบุจำนวนวันที่ระบาย) วัน |
| | <input type="checkbox"/> ไม่ระบายเลย |
| (5) ปริมาณสารเคมี หรือสารสกัดชีวภาพที่ใช้ | ปริมาณ หน่วย |
| 1. | 0.000 กิโลกรัม |

(6) การทำงานของระบบบำบัดน้ำเสีย

ระบบบำบัดน้ำเสีย ☒ ปกติ ☐ ผิดปกติ

(7) ปริมาณตะกอนส่วนเกินที่เกิดขึ้นจากระบบบำบัดน้ำเสียที่นำไปกำจัด 0.00 กิโลกรัม

(8) ปัญหา อุปสรรค และแนวทางแก้ไข

- คำเตือน ๑. เจ้าของหรือผู้ครอบครองแหล่งกำเนิดมลพิษ ผู้ควบคุมระบบบำบัดน้ำเสีย หรือผู้รับจ้างให้บริการบำบัดน้ำเสียผู้ใดไม่จัดเก็บสถิติ ข้อมูล หรือไม่ทำบันทึกหรือรายงานตามมาตรา ๘๐ ต้องระวางโทษจำคุกไม่เกินหนึ่งเดือน หรือปรับไม่เกินหนึ่งหมื่นบาท หรือทั้งจำทั้งปรับตามมาตรา ๑๐๖
๒. ผู้ควบคุมระบบบำบัดน้ำเสียหรือผู้รับจ้างให้บริการบำบัดน้ำเสียผู้ใดทำบันทึกหรือรายงานโดยแสดงข้อความอันเป็นเท็จ ต้องระวางโทษจำคุกไม่เกินหนึ่งปี หรือปรับไม่เกินหนึ่งแสนบาท หรือทั้งจำทั้งปรับตามมาตรา ๑๐๗

แบบบันทึกรายละเอียดของสถิติและข้อมูลซึ่งแสดงผลการทำงานของระบบบำบัดน้ำเสีย
ของแหล่งกำเนิดมลพิษ

แหล่งกำเนิดมลพิษ ตั้งอยู่เลขที่ ๓๓๙๙ หมู่ที่ ซอย
ถนน พระราม ๕ แขวง/ตำบล คลองตัน เขต/อำเภอ คลองเตย จังหวัด
กรุงเทพฯ โทรศัพท์ ๐๒ ๐๐๓๒๕๓๐ โทรสาร มี
นิติบุคคลอาคารชุด โอเคส เอ็นวี เป็นเจ้าของหรือผู้ครอบครองแหล่งกำเนิดมลพิษ ประกอบกิจการ
ประเภท อาคารชุดพักอาศัย ใบอนุญาตเลขที่ (ถ้ามี) ออกให้โดย
..... หมดอายุ

ซึ่งมีแผนผังแสดงการทำงานของระบบบำบัดน้ำเสีย ดังนี้

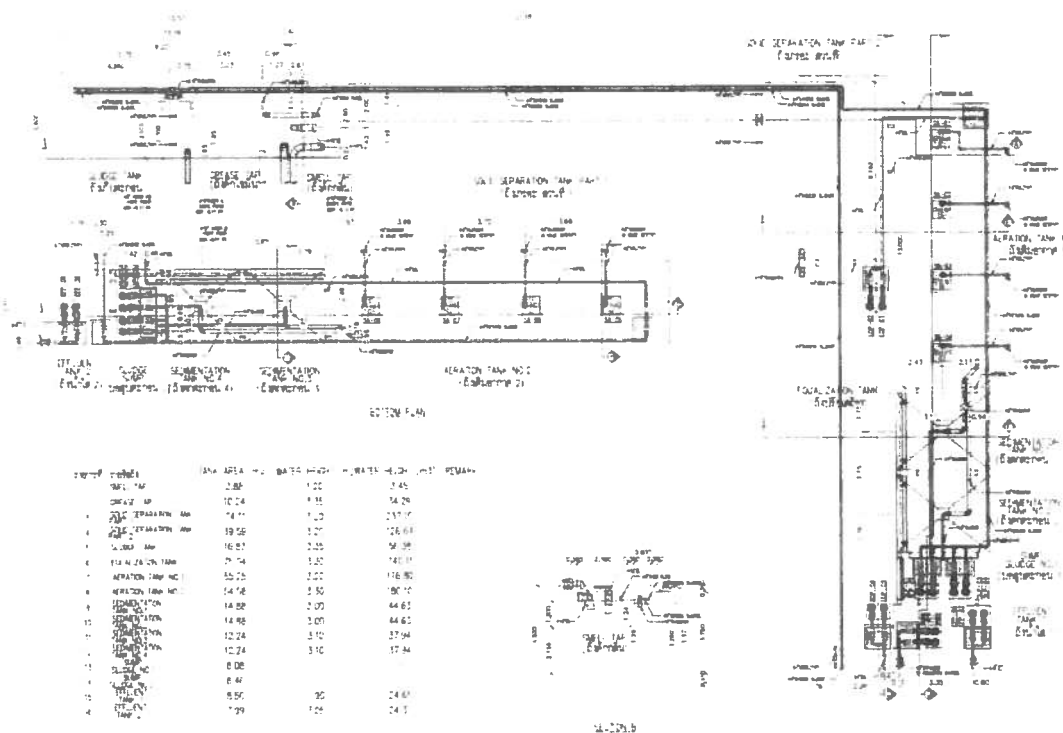

ได้จัดเก็บสถิติและข้อมูลแสดงผลการทำงานของระบบบำบัดน้ำเสียปรากฏตามตาราง ดังนี้

สถิติและข้อมูลที่เกิดขึ้นจากแหล่งกำเนิดมลพิษ														ลายมือชื่อ ผู้บันทึก	
วัน เดือน ปี	ปริมาณ การใช้ ไฟฟ้า ของระบบ บำบัด น้ำเสีย (หน่วย)	ปริมาณ น้ำใช้ ในทุก กิจกรรม ของ แหล่งกำเนิด มลพิษ (ลบ.ม.)	ปริมาณ น้ำเสียที่ เข้าระบบ บำบัดน้ำ เสีย (ลบ.ม.)	การ ระบาย น้ำทิ้งจาก ระบบ บำบัดน้ำ เสีย (ระบาย/ ไม่ระบาย)	ปริมาณ สารเคมีหรือ สารสกัด ชีวภาพที่ใช้ (ชื่อ/ปริมาณ) (ลิตรหรือ กิโลกรัม)	การทำงานขอระบบบำบัดน้ำเสีย						ปริมาณ ตะกอน ส่วนเกิน ที่เกิดขึ้นจาก ระบบบำบัด น้ำเสียที่ นำไปกำจัด (ลบ.ม.)	ปัญหา อุปสรรค และแนวทาง แก้ไข		
						ระบบบำบัด น้ำเสีย (ปกติ/ผิดปกติ)	เครื่องสูบน้ำ (ปกติ/ผิดปกติ)	เครื่องเติมอากาศ (ปกติ/ผิดปกติ)	เครื่องทวน/ ผสมน้ำเสีย (ปกติ/ผิดปกติ)	เครื่องทวน/ ผสมสารเคมี (ปกติ/ผิดปกติ)	เครื่องสูบ ตะกอน (ปกติ/ ผิดปกติ)				อื่น ๆ (ระบุ) (ปกติ/ ผิดปกติ) ผิดปกติ)
1/06/23	707	206	164.8	ระบาย		ปกติ	ปกติ	ปกติ						นพดล	
2/06/23	716	212	169.6	ระบาย		ปกติ	ปกติ	ปกติ						นพดล	
3/06/23	711	242	193.6	ระบาย		ปกติ	ปกติ	ปกติ						นพดล	
4/06/23	713	208	166.4	ระบาย		ปกติ	ปกติ	ปกติ						นพดล	
5/06/23	711	172	137.6	ระบาย		ปกติ	ปกติ	ปกติ						นพดล	
6/06/23	679	231	184.8	ระบาย		ปกติ	ปกติ	ปกติ						นพดล	
7/06/23	710	231	184.8	ระบาย		ปกติ	ปกติ	ปกติ						นพดล	
8/06/23	687	204	163.2	ระบาย		ปกติ	ปกติ	ปกติ						นพดล	
9/06/23	688	188	150.4	ระบาย		ปกติ	ปกติ	ปกติ						นพดล	
10/06/23	687	205	164	ระบาย		ปกติ	ปกติ	ปกติ						นพดล	
11/06/23	687	225	180	ระบาย		ปกติ	ปกติ	ปกติ						นพดล	
12/06/23	694	211	168.8	ระบาย		ปกติ	ปกติ	ปกติ						นพดล	
13/06/23	680	227	181.6	ระบาย		ปกติ	ปกติ	ปกติ						นพดล	
14/06/23	686	220	176	ระบาย		ปกติ	ปกติ	ปกติ						นพดล	
15/06/23	692	205	164	ระบาย		ปกติ	ปกติ	ปกติ						นพดล	

สถิติและข้อมูลที่เกิดขึ้นจากแหล่งกำเนิดมลพิษ														สายมีย่อย ผู้บันทึก
วัน เดือน ปี	ปริมาณ การใช้ ไฟฟ้า	ปริมาณ น้ำใช้ ในหอ กลั่นรม	ปริมาณ น้ำเสียที่ เข้าระบบ บำบัดน้ำ เสีย (ลบ.ม.)	การ ระบาย น้ำทิ้งจาก ระบบ บำบัดน้ำ เสีย (ระบาย/ ไม่ระบาย)	ปริมาณ สารเคมีหรือ สารสกัด ชีวภาพที่ใช้ (ชื่อ/ปริมาณ) (ลิตรหรือ กิโลกรัม)	การทำงานของระบบบำบัดน้ำเสีย						ปริมาณ ตะกอน ส่วนเกิน ที่เกิดขึ้นจาก ระบบบำบัด น้ำเสียที่ นำไปกำจัด (ลบ.ม.)	ปัญหา อุปสรรค และ แนวทาง แก้ไข	
						ระบบบำบัด น้ำเสีย (ปกติ/ผิดปกติ)	เครื่องสูบน้ำ (ปกติ/ผิดปกติ)	เครื่องเติมอากาศ (ปกติ/ผิดปกติ)	เครื่องมือวัด/ ผสมน้ำเสีย (ปกติ/ผิดปกติ)	เครื่องมือวัด/ ผสมสารเคมี (ปกติ/ผิดปกติ)	เครื่องสูบน้ำ ตะกอน (ปกติ/ ผิดปกติ)			อื่น ๆ (ระบุ) (ปกติ/ ผิดปกติ)
16/06/23	695	213	170.4	ระบาย		ปกติ	ปกติ	ปกติ						นพดล
17/06/23	691	219	175.2	ระบาย		ปกติ	ปกติ	ปกติ						นพดล
18/06/23	660	224	179.2	ระบาย		ปกติ	ปกติ	ปกติ						นพดล
19/06/23	613	215	172	ระบาย		ปกติ	ปกติ	ปกติ						นพดล
20/06/23	609	214	171.2	ระบาย		ปกติ	ปกติ	ปกติ						นพดล
21/06/23	643	218	174.4	ระบาย		ปกติ	ปกติ	ปกติ						นพดล
22/06/23	632	226	180.8	ระบาย		ปกติ	ปกติ	ปกติ						นพดล
23/06/23	622	219	175.2	ระบาย		ปกติ	ปกติ	ปกติ						นพดล
24/06/23	617	208	166.4	ระบาย		ปกติ	ปกติ	ปกติ						นพดล
25/06/23	610	220	176	ระบาย		ปกติ	ปกติ	ปกติ						นพดล
26/06/23	612	246	196.8	ระบาย		ปกติ	ปกติ	ปกติ						นพดล
27/06/23	616	224	179.2	ระบาย		ปกติ	ปกติ	ปกติ						นพดล
28/06/23	620	212	169.6	ระบาย		ปกติ	ปกติ	ปกติ						นพดล
29/06/23	627	205	164	ระบาย		ปกติ	ปกติ	ปกติ						นพดล
30/06/23	695	223	178.4	ระบาย		ปกติ	ปกติ	ปกติ						นพดล

- หมายเหตุ ๑. ให้กรอกสถิติและข้อมูลเฉพาะในกรณีที่มีสถิติและข้อมูลนั้น ๆ ในแต่ละวัน
๒. ในกรณีระบบบำบัดน้ำเสียที่มีการติดตั้งเครื่องตรวจวัดคุณภาพน้ำทั้งแบบอัตโนมัติ ให้แบบผลการตรวจวัดคุณภาพน้ำทั้งทุกวันแยกตามพารามิเตอร์ที่ตรวจวัด
- และทำการสรุปผลเป็นสถิติและข้อมูลรายเดือน

ขอรับรองว่าการบันทึกสถิติและข้อมูลตามตารางข้างต้นถูกต้องทุกประการ



..... เจ้าของหรือผู้ครอบครองแหล่งกำเนิดมลพิษ

(.....นางสาวสุวรรณี.....วงศ์เพียรกิจ.....)

นายทอล วรรณผล

.....ผู้ควบคุมระบบบำบัดน้ำเสีย

(.....นายทอล.....พรหมนุช.....)

ใบอนุญาตเลขที่ หมดอายุ
ออกให้โดย

..... ผู้รับจ้างให้บริการบำบัดน้ำเสีย
(.....)

ใบอนุญาตเลขที่ หมดอายุ
ออกให้โดย

รายงานสรุปผลการทำงานของระบบบำบัดน้ำเสีย

ชื่อแหล่งกำเนิดมลพิษ : โครงการโอเกะ เฮาส์

แหล่งกำเนิดมลพิษ ตั้งอยู่เลขที่ : 3399

หมู่ที่ :

ซอย :

ถนน : พระราม 4

แขวง/ตำบล : คลองตัน

เขต/ตำบล : เขตคลองเตย

จังหวัด : กรุงเทพมหานคร

โทรศัพท์ : 020032430

โทรสาร :

มี : นิติบุคคลอาคารชุดโอเกะเฮาส์ เป็นเจ้าของหรือผู้ครอบครองแหล่งกำเนิดมลพิษ

ประกอบกิจการประเภท : อาคารชุด

ประเภทย่อย : ประเภท ก ตั้งแต่ 500 ห้องขึ้นไป จำนวนห้อง : 1178

สังกัด : เอกชน

ใบอนุญาตเลขที่ (ถ้ามี) :

ออกให้โดย :

หมดอายุ : วว/ดต/ปปปป

ในการนี้ ขอรายงานสรุปผลการทำงานของระบบบำบัดน้ำเสีย ของแหล่งกำเนิดมลพิษสำหรับ เดือน มิถุนายน พ.ศ. 2566

ตามที่ได้กำหนดในมาตรา 80 แห่งพระราชบัญญัติส่งเสริมและรักษาคุณภาพสิ่งแวดล้อมแห่งชาติ พ.ศ. 2535 ในฐานะ

ลงชื่อ น.ส สุวรรณี วงศ์เพียรกิจ เจ้าของหรือผู้ครอบครองแหล่งกำเนิดมลพิษ

ลงชื่อ นายทอง นพ ผู้ควบคุมระบบบำบัดน้ำเสีย

ใบอนุญาตเลขที่ _____ หมดอายุ _____

ออกให้โดย _____

ลงชื่อ _____ ผู้รับจ้างให้บริการบำบัดน้ำเสีย

ใบอนุญาตเลขที่ _____ หมดอายุ _____

ออกให้โดย _____

2. ข้อมูลเกี่ยวกับระบบน้ำเสีย และแหล่งรองรับน้ำทิ้ง

(1) ประเภท / ชนิดของระบบบำบัดน้ำเสีย

ความสามารถในการบำบัดน้ำเสีย

(2) การทำงานของระบบบำบัดน้ำเสีย

☒ แบบต่อเนื่อง ชั่วโมง/วัน

☐ แบบไม่ต่อเนื่อง (ระบุ)

(3) อุปกรณ์และเครื่องมือที่ใช้ในระบบบำบัดน้ำเสีย

☐ เครื่องสูบน้ำ

☐ ระบบเติมอากาศ

☐ เครื่องกวน/ผสมน้ำเสีย

☐ เครื่องกวน/ผสมสารเคมี

☐ เครื่องสูบลตะกอน

☐ อื่นๆ

☐ อื่นๆ

☐ อื่นๆ

(4) แหล่งรองรับน้ำทิ้ง (ระบุ)

(5) วิธีจัดการตะกอนที่เกิดขึ้นจากระบบบำบัดน้ำเสียและวิธีการกำจัด

3. สรุปผลการทำงานของระบบบำบัดน้ำเสียเป็นรายเดือน

- | | |
|--|---|
| (1) ปริมาณการใช้ไฟฟ้าของระบบบำบัดน้ำเสีย (หน่วย) | 20,847.000 หน่วย |
| (2) ปริมาณน้ำใช้ในกิจกรรมของแหล่งกำเนิดมลพิษ (ลบ.ม.) | 6,473.000 ลบ.ม. |
| (3) ปริมาณน้ำเสียที่เข้าระบบบำบัดน้ำเสีย (ลบ.ม.) | 5,178.400 ลบ.ม. |
| (4) การระบายน้ำทิ้งจากระบบบำบัดน้ำเสีย | [X] ระบายทุกวัน |
| | [] ระบายบางวัน (ระบุจำนวนวันที่ระบาย) วัน |
| | [] ไม่ระบายเลย |
| (5) ปริมาณสารเคมี หรือสารสกัดชีวภาพที่ใช้ | ปริมาณ หน่วย |
| 1. | 0.000 กิโลกรัม |

(6) การทำงานของระบบบำบัดน้ำเสีย

ระบบบำบัดน้ำเสีย [X] ปกติ [] ผิดปกติ

(7) ปริมาณตะกอนส่วนเกินที่เกิดขึ้นจากระบบบำบัดน้ำเสียที่นำไปกำจัด 0.00 กิโลกรัม

(8) ปัญหา อุปสรรค และแนวทางแก้ไข

- คำเตือน ๑. เจ้าของหรือผู้ครอบครองแหล่งกำเนิดมลพิษ ผู้ควบคุมระบบบำบัดน้ำเสีย หรือผู้รับจ้างให้บริการบำบัดน้ำเสียผู้ใดไม่จัดเก็บสถิติ ข้อมูล หรือไม่ทำบันทึกหรือรายงานตามมาตรา ๘๐ ต้องระวางโทษจำคุกไม่เกินหนึ่งเดือน หรือปรับไม่เกินหนึ่งหมื่นบาท หรือทั้งจำทั้งปรับตามมาตรา ๑๐๖
๒. ผู้ควบคุมระบบบำบัดน้ำเสียหรือผู้รับจ้างให้บริการบำบัดน้ำเสียผู้ใดทำบันทึกหรือรายงานโดยแสดงข้อความอันเป็นเท็จ ต้องระวางโทษจำคุกไม่เกินหนึ่งปี หรือปรับไม่เกินหนึ่งแสนบาท หรือทั้งจำทั้งปรับตามมาตรา ๑๐๗